

¿Cómo puedo ingresar mi auto en Alerta Auto desde el smartphone?

1.- Si ya descargaste Alerta Auto en tu Smartphone y registraste tus datos personales, ya puedes ingresar los vehículos en tu cuenta. Para comenzar, digita tu rut y clave de cuatro dígitos. Luego, haz click en Alerta.

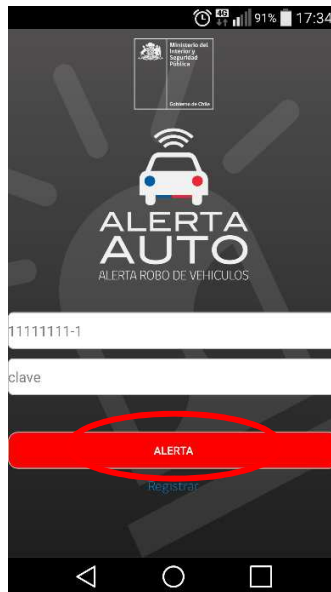

2.- Haz click en el Menú y selecciona **Agregar vehículo**



3.- Se desplegará un formulario donde se solicitan **TODOS** los datos **del Propietario del vehículo** (Serie Run= número de serie de la cédula)

Run Propietario
12345678-9

Serie Run
123.456.789

Nombre Propietario
Juan Gonzalez

Dirección Propietario
La Moneda 01

Region Propietario
Región Metropolitana de Santiago

Comuna Propietario
Santiago

Alias Vehículo
Auto Familiar

Patente Vehículo
MISP16

Tipo Vehículo
AUTOMOVIL

FOTO REGISTRAR

4.- Carga **TODOS** los datos del formulario, incluida la fotografía del automóvil y el nombre del "alias" (ej. Mi Auto, Auto papá, Auto Hijo, etc.) Presiona guardar y espera unos segundos.

Run Propietario
12345678-9

Serie Run
123.456.789

Nombre Propietario
Juan Gonzalez

Dirección Propietario
La Moneda 01

Region Propietario
Región Metropolitana de Santiago

Comuna Propietario
Santiago

Alias Vehículo
Auto Familiar

Patente Vehículo
MISP16

Tipo Vehículo
AUTOMOVIL

FOTO REGISTRAR

Agregar Foto

Capturar Foto

Seleccionar de Galeria

Cancelar

5.- Una vez concluido el proceso, tu vehículo quedará ingresado.

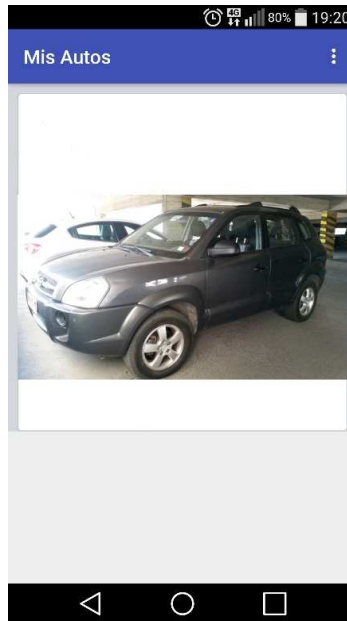

6.- En caso que seas víctima del robo del vehículo, debes activar la alerta ingresando a la app con tu rut, contraseña, presionando el botón Alerta y pinchar sobre la imagen del vehículo siniestrado.

